



VSGS - SEKTION GOTTARDO



Piz Palü 3899 m von der Diavolezza

Skiweekend *Piz Alv – Piz Palü*

26./27.03.2022

Der weltberühmte dreigipflige, eisgepanzerte Piz Palü bedeutet für viele ein Traumziel. Entsprechend oft wird im Winter vor allem der Ostgipfel besucht. Die Tour erfordert sichere Verhältnisse.

Programm:

Samstag: Anreise individuell zur Bernina-Diavolezza-Talstation. Für diejenigen welche auch am Samstag noch eine Skitour machen wollen steht der Piz Alv zur Verfügung. Die Abfahrt hinunter zur Lagalb und weiter zur Talstation der Bergbahnen Diavolezza. Von da mit der Seilbahn auf die Diavolezza. Uebrig können einen Skitag im Gebiet Diavolezza verbringen.

Sonntag: Von der Diavolezza auf den Vadret Pers hinab. Nun ziemlich flach zum Nordsporn des Piz Cambrena. Weiter durch die Cambrena-Brüche z.T. über steile Hänge (30-35°) mit grossen Spalten auf die Ostschulter, Skidepot. Mit Steigeisen über die steile Ostflanke (40°) auf den verwehteten Grat zum **Ostgipfel**. Bei guten Verhältnissen können wir noch weiter zum **Hauptgipfel des Piz Palü**. Die Abfahrt erfolgt im oberen Teil der Aufstiegsroute bis zum Cambrena-Nordsporn. Nach einer Gegensteigung gelangen wir zur Forcla Trovat. Und hinab die Nordhänge des Val d'Arlas zur Station Bernina Diavolezza.

Treff-●: 26.03.2022, für Skitour 0900 Bahnstation Bernina Diavolezza, Skifahren: 1045 Bernina Diavolezza (Talstat.), (Zugankunft 1039) oder direkt im Berghaus Diavolezza um 1600

Schwierigkeiten / Anforderungen: Konditionell für Auf- und Abstiege ca 8-10 Stunden, Höhenmeter:1400 m, ZS

Unterkunft: Berghaus Diavolezza (2972 m), 16er-Zimmer

Verpflegung: Halbpension im Berghaus Diavolezza. Zwischenverpflegung aus dem Rucksack (selber mitbringen)

Ausrüstung: gemäss beiliegender Checkliste.

Kosten:

- An- und Rückreise sowie Bahn und Getränke sind Sache des Teilnehmers
- Für die Übernachtung zahlen Mitglieder Fr. 30.-, der Rest wird durch den Verein übernommen.

Versicherung:

- Als bewilligte außerdienstliche Tätigkeit sind AdA, ehemalige AdA bei der Militärversicherung versichert. Sonst Sache der Teilnehmer (REGA-Gönnerschaft!)

Tourenleiter / Anmeldung

- Daniel Andermatt, 078 654 03 10, daniel.anderstatt@hotmail.com
- Anmeldung bis Sonntag, 27. Februar 2022 via Doodle-Anmeldung:
https://doodle.com/poll/m7xe3239fafha5gg?utm_source=poll&utm_medium=link
- Die Teilnehmerzahl ist beschränkt auf max. 16 Personen (Auswahl nicht nach Eingang der Anmeldungen)

Besonderes:

- Das aktuelle *Schutzkonzept* muss eingehalten werden
- Es hat ein Jacuzzi mit traumhafter Bergsicht welches ich für uns gebucht habe (Fr. 29.-/Person)
- Für die Durchführung der Tour müssen die Verhältnisse stimmen. Der Tourenleiter entscheidet in der Woche vor der Tour über die Durchführung. Die angemeldeten Tn werden via E-Mail oder Telefon orientiert.
- Kurzfristige Programm- und Routenänderungen vor und während der Tour bleiben dem Tourenleiter vorbehalten



VSGS - SEKTION GOTTARDO

Karte, Profil

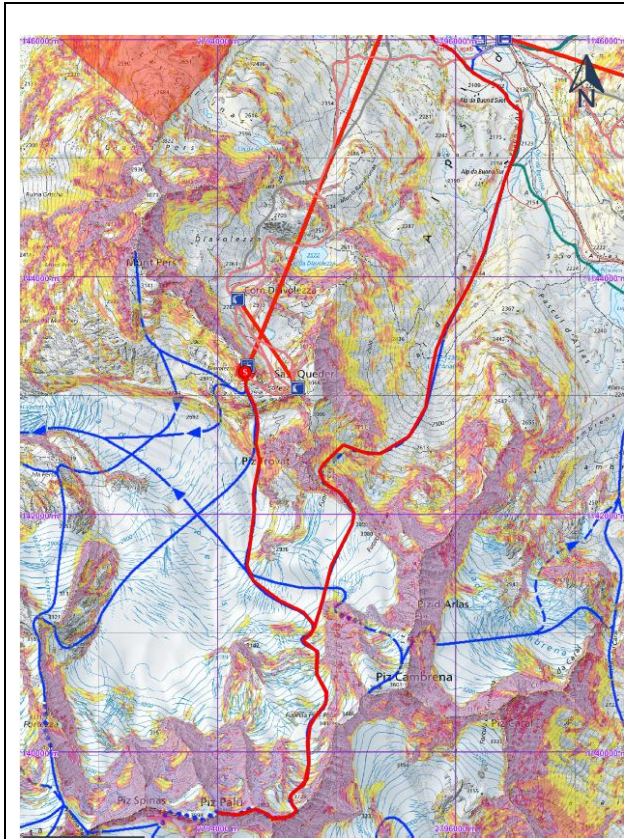

Piz Palü 3899 müM

Höhenprofil



08:38 h



14.49 km



1148 m



2031 m

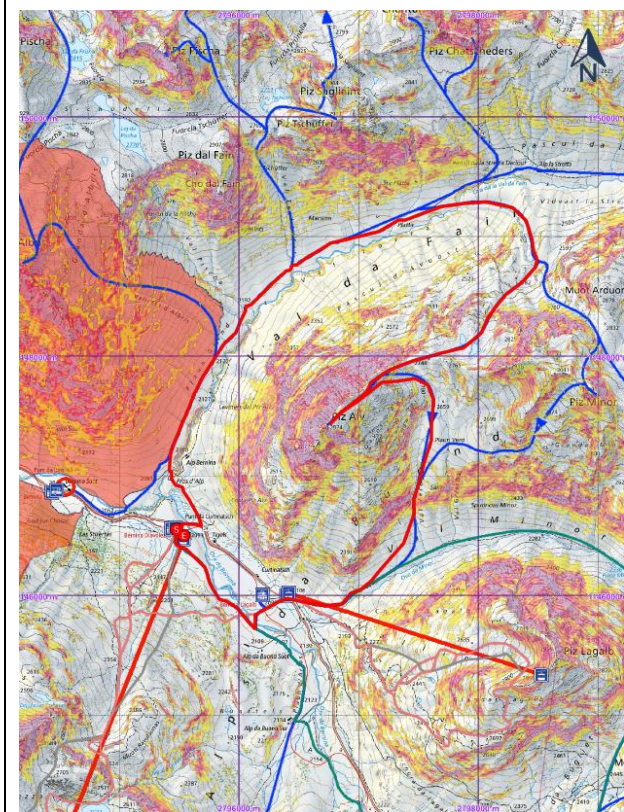

Piz Alv 2974 müM

Höhenprofil

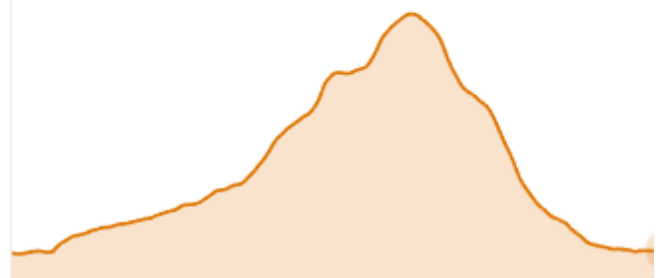

04:47 h



12.77 km



888 m



883 m



VSGS - SEKTION GOTTARDO

Ausrüstungsliste für Skitouren-Weekend

	Grundausrüstung		Skitourenausrüstung:
<input type="checkbox"/>	Rucksack (ev. Lawinenrucksack)	<input type="checkbox"/>	Ski mit Tourenbindung
<input type="checkbox"/>	Windjacke / Goretexjacke	<input type="checkbox"/>	Skitourenschuhe
<input type="checkbox"/>	Skitourenhose	<input type="checkbox"/>	Skitourenstöcke
<input type="checkbox"/>	warme Kleidung / Ersatz T-Shirt	<input type="checkbox"/>	Klebfelle
<input type="checkbox"/>	Handschuhe, ev. Ersatzhandschuhe	<input type="checkbox"/>	Harschseisen
<input type="checkbox"/>	Mütze / Stirnband	<input type="checkbox"/>	LVS mit Ersatzbatterien
<input type="checkbox"/>	Tourensocken	<input type="checkbox"/>	Lawinenschaufel
		<input type="checkbox"/>	Lawinensonde
<input type="checkbox"/>	gute Sonnenbrille (Kategorie 4)	<input type="checkbox"/>	Skiwachs
<input type="checkbox"/>	Sonnencrème Faktor 50 / Lippenchutz	<input type="checkbox"/>	Skibrille (freiwillig)
<input type="checkbox"/>	Getränk / Lunch	<input type="checkbox"/>	Tourenhelm (freiwillig aber empfohlen)
<input type="checkbox"/>	Geld		
<input type="checkbox"/>	Halbtax-Abo		
<input type="checkbox"/>	Sackmesser		Technisches Material für Gletscher
<input type="checkbox"/>	Handy	<input type="checkbox"/>	Steigeisen mit Antistoll, angepasst
		<input type="checkbox"/>	Pickel
<input type="checkbox"/>	persönliche Apotheke / Medikamente	<input type="checkbox"/>	Anseilgurt
<input type="checkbox"/>	Blasenpflaster (Comped)	<input type="checkbox"/>	3 Karabiner, davon 2 mit Verschlussicherung
<input type="checkbox"/>	ev. Fotoapparat	<input type="checkbox"/>	Reepschnur 4-6 m, Ø 5-6 mm
<input type="checkbox"/>	ev. Feldstecher / Kompass / Karten / GPS	<input type="checkbox"/>	1-2 lange Bandschlingen
<input type="checkbox"/>	ev. Ersatzbrille für Brillenträger	<input type="checkbox"/>	1-2 kurze Bandschlingen
		<input type="checkbox"/>	1-2 Eisschrauben
		<input type="checkbox"/>	Prusikschlinge
	Zusatzausrüstung für Übernachtung:		
<input type="checkbox"/>	Stirnlampe		
<input type="checkbox"/>	Toilettenartikel		Gruppenmaterial (gemäss Angaben TL)
<input type="checkbox"/>	Ev. Ohrpfropfen	<input type="checkbox"/>	Einfachseil 40-60m
<input type="checkbox"/>	Seidenschlafsack mit Kissenbezug	<input type="checkbox"/>	Not-Biwacksack
<input type="checkbox"/>	SAC-Ausweis (wo vorhanden)	<input type="checkbox"/>	Gruppen-Apotheke
<input type="checkbox"/>	Covid-Zertifikat / Masken	<input type="checkbox"/>	GPS
<input type="checkbox"/>	Ersatz Kleider / Ersatz Unterwäsche		
Grundsatz			
Soviel wie nötig, sowenig wie möglich. Das Gewicht einer 30-40l-Rucksacks mit Grundausrüstung auf ca. 8kg zu beschränken ist gut möglich.			